Městský úřad Klatovy

Odbor dopravy – dopravní úřad
pracoviště Mayerova 130

Č.j.: OD/19424/21/Dj
Vyřizuje: Dubský
Tel.: 376 347 491
jdubsky@mukt.cz
Datum: 10.9.2021

VEŘEJNÁ VYHLÁŠKA

opatření obecné povahy
stanovení přechodné úpravy provozu

Městský úřad Klatovy, odbor dopravy, jako věcně a místně příslušný správní orgán podle § 124 odst. 6 zákona č. 361/2000 Sb., o provozu na pozemních komunikacích a o změnách některých zákonů, ve znění pozdějších předpisů, na základě návrhu ze dne 3.9.2021 podaného společností ROBSTAV k.s., Mezi vodami 205/29, 143 00 Praha 4 – Modřany, IČ: 274 30 774, zastoupené na základě plné moci Kateřinou Vágnerovou, nar. 4.3.1992, trvale bytem Horákova 596, 337 01 Rokycany, po projednání s dotčeným orgánem – Krajským ředitelstvím policie Plzeňského kraje, Územní odbor Klatovy, Dopravní inspektorát Klatovy ze dne 17.3.2021, č.j.: KRPP-25180-1/ČJ-2021-030406 podle § 77 odst. 1 písm. c) zákona o silničním provozu

stanovuje přechodnou úpravu provozu

na sil. II/191 Janovice nad úhlavou, km 59,000 – Nýrsko km 64,500 při použití dopravních značek a dopravního značení dle schématu dopravně inženýrského opatření, pro jednotlivé etapy, které je nedílnou součástí této přechodné úpravy provozu při označení úplné uzavírky, a stanovené objízdné trase.

v termínech 23.9.2021-26.9.2021, 1.10.2021 – 3.10.2021 a 7.10.2021 – 10.10.2021
Silnice z Janovic nad Úhlavou do Strážova bude průjezdná po provizorně zbudované komunikaci.

Podmínky pro provedení přechodné úpravy provozu:

1. Dopravní značky související s označením úplné uzavírky sil. II/191 a na objízdné trase budou instalovány bezprostředně před zahájením prací. Po celou dobu trvání budou tyto dopravní značky kontrolovány a udržovány v čistotě.

2. V zájmu bezpečnosti a plynulosti provozu na pozemních komunikacích budou použity dopravní značky v souladu TP 66 „Zásady pro označování pracovních míst na pozemních komunikacích" a TP 65 „Zásady pro dopravní značení na pozemních komunikacích".

3. Dopravní značky budou v časech a dnech, kdy nebude probíhat úplná uzavírka sil. II/191 vhodným způsobem zneplatněny, např. zakrytím.

4. Pokud si situace vyžádá z hlediska bezpečnosti a plynulosti provozu, použije

zhotovitel náležitě poučené a předepsaným způsobem vybavené zaměstnance ve smyslu § 79 odst. 1 písm. i) zák. č. 361/2000 Sb.

5. Každá nerovnost vozovky bude do doby konečné úpravy povrchu označena dopravní značkou A7a

6. Stávající dopravní značení, které po dobu prací pozbude platnosti, musí být demontováno, zakryto, nebo v souladu s vyhláškou č. 294/2015 Sb, kterou se provádí zákon o pozemních komunikacích zneplatněno.

7. Označování bude prováděno v čase s nízkým provozem, mimo dopravní špičku.

8. Objízdná trasa musí být zcela prosta jakýchkoli omezení a zejména v Pocinovicích musí být odstraněny všechny závady ve sjízdnosti vzniklé při pokládce kanalizace.

9. Dopravní značení na silnicích I. třídy bude osazeno v souladu se stanovenou přechodnou úpravou provozu na silnicích příslušným silničním úřadem.

10. Dopravní značení na silnicích v ORP Domažlice bude osazeno v souladu se stanovenou přechodnou úpravou provozu na silnicích, silničním úřadem Domažlice.

Odůvodnění

Dne 3.9.2021 podala společnost ROBSTAV k.s., Mezi vodami 205/29, 143 00 Praha 4 – Modřany, IČ: 274 30 774, zastoupené na základě plné moci Kateřinou Vágnerovou, nar. 4.3.1992, trvale bytem Horákova 596, 337 01 Rokycany, zdejšímu správnímu orgánu návrh na stanovení přechodné úpravy provozu na silnici II/191 Janovice nad Úhlavou od km 59,000 po km 64,500 v Nýrsku a na objízdné trase. V návrhu je požadováno upravit provoz a dopravním značením zabezpečit úplnou uzavírku sil. II/191, při akci „Rekonstrukce silnice II/191 Janovice - Nýrsko" – finální pokládka asfaltových vrstev. V návrhu byl uveden konkrétní důvod, proč by měl být provoz navrhovaným způsobem omezen dle dopravně inženýrského opatření této akce. Na podkladě žádosti a souhlasného stanoviska PČR, Krajské ředitelství policie Plzeňského kraje, územní odbor Klatovy, Dopravní inspektorát Klatovy, dospěl zdejší správní orgán k závěru, že vydá toto opatření obecné povahy, kterým bude stanovena výše uvedená přechodná úprava provozu. Správní orgán vydal stanovení přechodné úpravy provozu dle § 77 odst. 1 písm. c) zákona o silničním provozu jako opatření obecné povahy postupem dle části šesté správního řádu.

Poučení

Podle § 173 odst. 2 správního řádu proti opatření obecné povahy nelze podat opravný prostředek. Podle § 174 odst. 2 správního řádu lze soulad opatření obecné povahy posoudit v přezkumném řízení. Usnesení o zahájení přezkumného řízení lze vydat do 1 roku od účinnosti opatření obecné povahy.

Opatření obecné povahy nabývá účinnosti pátým dnem po dni vyvěšení této veřejné vyhlášky.

MĚSTSKÝ ÚŘAD KLATOVY
odbor dopravy
nám. Míru 62
339 01 Klatovy

Jiří Dubský
služební číslo 414142

Tato písemnost musí být vyvěšena po dobu 15 dnů na úřední desce a elektronické úřední desce Městského úřadu v Klatovech, Městského úřadu v Janovicích nad Úhlavou a Městského úřadu v Nýrsku, Obecního úřadu v Dlažově, Obecního úřadu v Libkově, Obecního úřadu v Pocinovicích a Obecního úřadu v Loučimi

Vyvěšeno dne :
Sejmuto dne:
Nabylo účinnosti dne:

Příloha: 4x Dopravní opatření na sil. II/191 a objízdné trase

Obdrží se žádostí o vyvěšení na úřední desce, elektronické úřední desce a následné navrácení potvrzeného rozhodnutí
- Městský úřad Klatovy, Odbor vnitřních věcí, nám. Míru 62/I., 339 01 Klatovy
- Městský úřad Janovice nad Úhlavou, Harantova 132, 340 21 Janovice nad Úhlavou
- Městský úřad Nýrsko, Náměstí 122, 340 22 Nýrsko
- Obec Dlažov, Dlažov č.p. 27, 340 21 Janovice nad Úhlavou
- Obec Libkov, Libkov 7, 345 06 Kdyně
- Obec Pocinovice, Pocinovice 72, 345 09 Pocinovice
- Obec Loučim, Loučim č.p. 2, 345 06 Kdyně

Obdrží po nabytí účinnosti OOP:
- ROBSTAV k.s., Mezi vodami 205/29, 143 00 Praha 4 – Modřany, prostřednictvím zplnomocněné Kateřiny Vágnerové, Horákova 596, 337 01 Rokycany
- Policie ČR, KŘPPK-DI Klatovy, Nábřeží Kpt. Nálepky 412, 339 01 Klatovy
- Správa a údržba silnic Plzeňského kraje, p. o., Koterovská 162, 326 00 Plzeň
- Město Domažlice, Náměstí Míru, 344 20 Domažlice
- Ředitelství silnic a dálnic, se sídlem Na Pankráci 546/56, 145 00 Praha 4
- KÚPK, Odbor dopravy a SH, Škroupova 18, 306 13 Plzeň

SAFEROAD

č.j. OD/19424/21/D

MĚSTSKÝ ÚŘAD KLATOVY
odbor dopravy
nám. Míru 62
339 01 Klatovy

Situace - dotčený úsek, úplná uzavírka

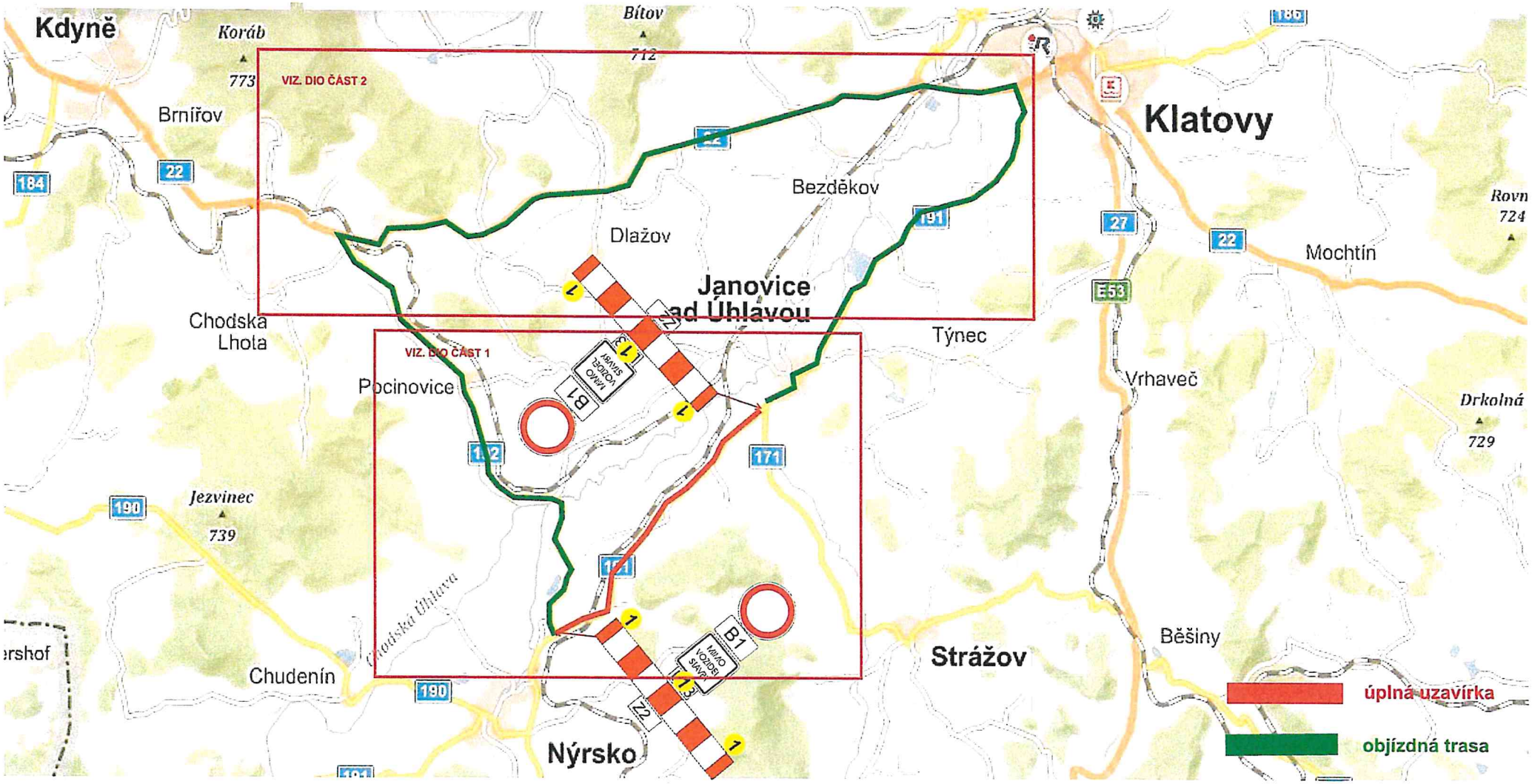

č.j. OD/19474/21/D;

MĚSTSKÝ ÚŘAD KLATOVY
odbor dopravy
nám. Míru 62
339 01 Klatovy

SAFEROAD®

Návrh DIO

ČÁST 1

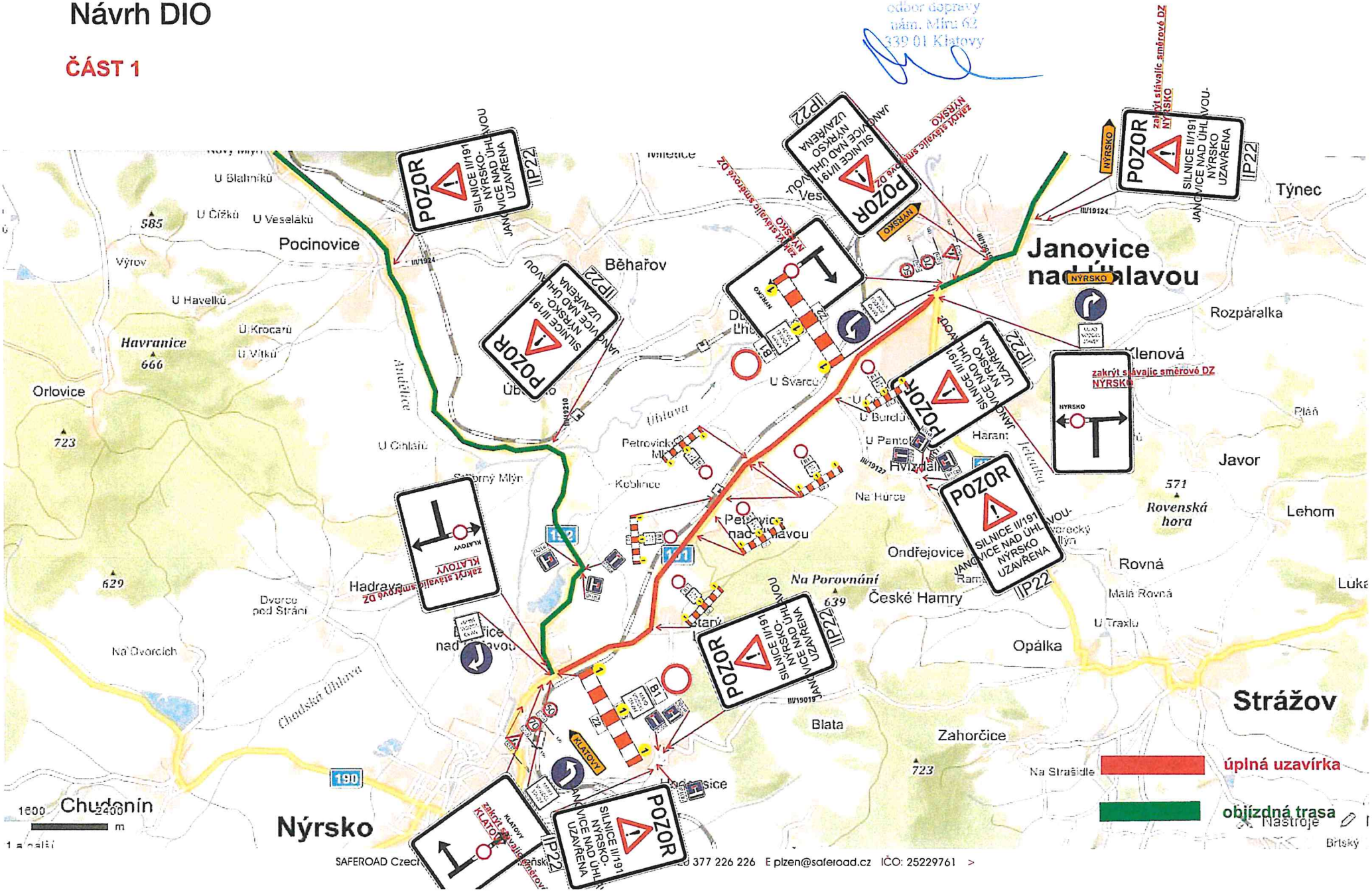

č.j. OD/19424/21/Dj
MĚSTSKÝ ÚŘAD KLATOVY
odbor dopravy
nám. Míru 62
339 01 Klatovy

SAFEROAD®

Návrh DIO

ČÁST 2

úplná uzavírka

objízdná trasa

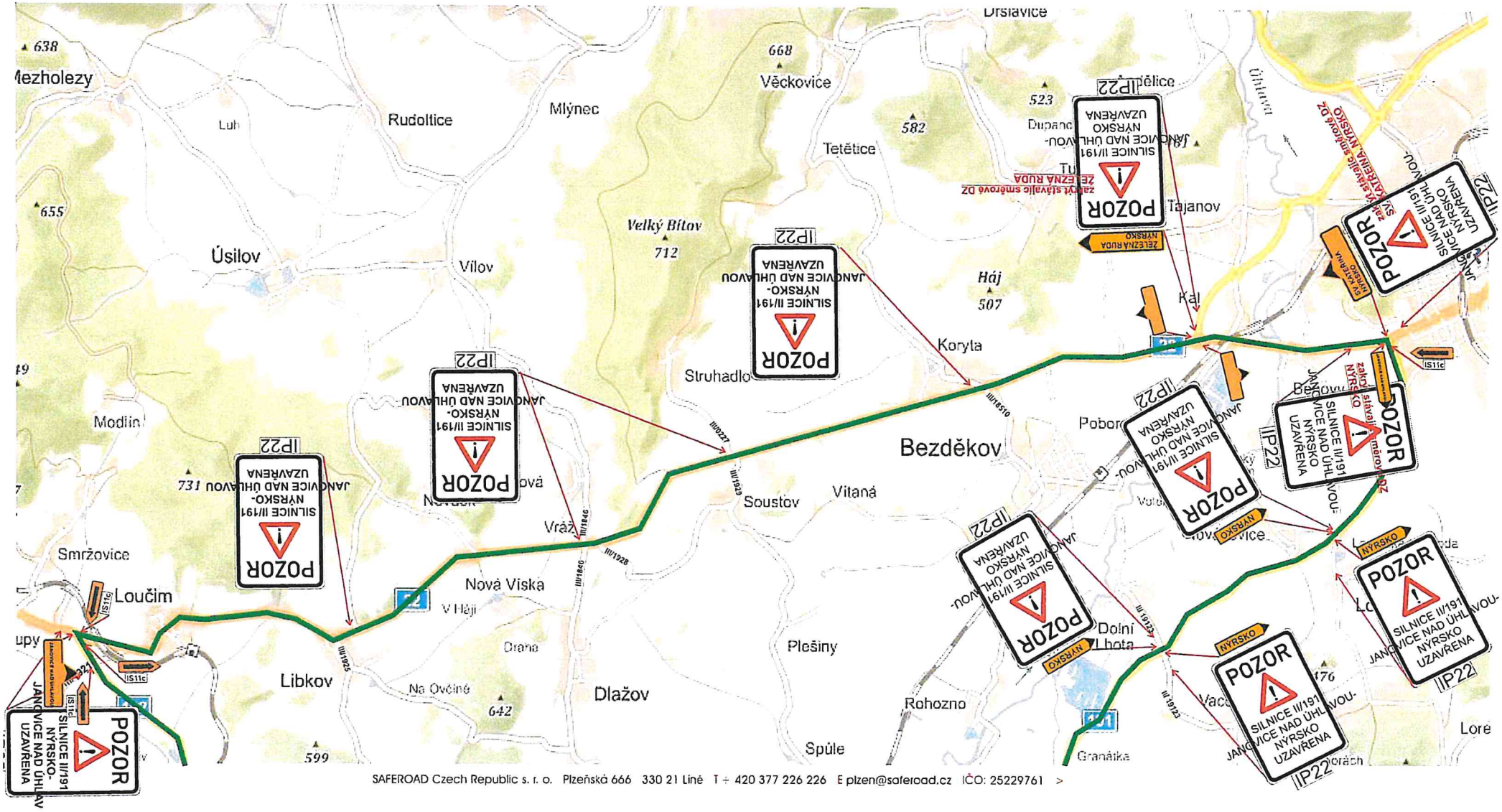

OD/19424/21/Dj
MĚSTSKÝ ÚŘAD KLATOVY
odbor dopravy
nám. Míru 62
339 01 Klatovy

SAFEROAD®

Návrh DIO

ČÁST 2
s probíhající akcí III/1924 Pocinovice, výstavba vodovodu, kanalizace a ČOV, oprava povrchu, 1.4. - 30.4.2021

úplná uzavírka
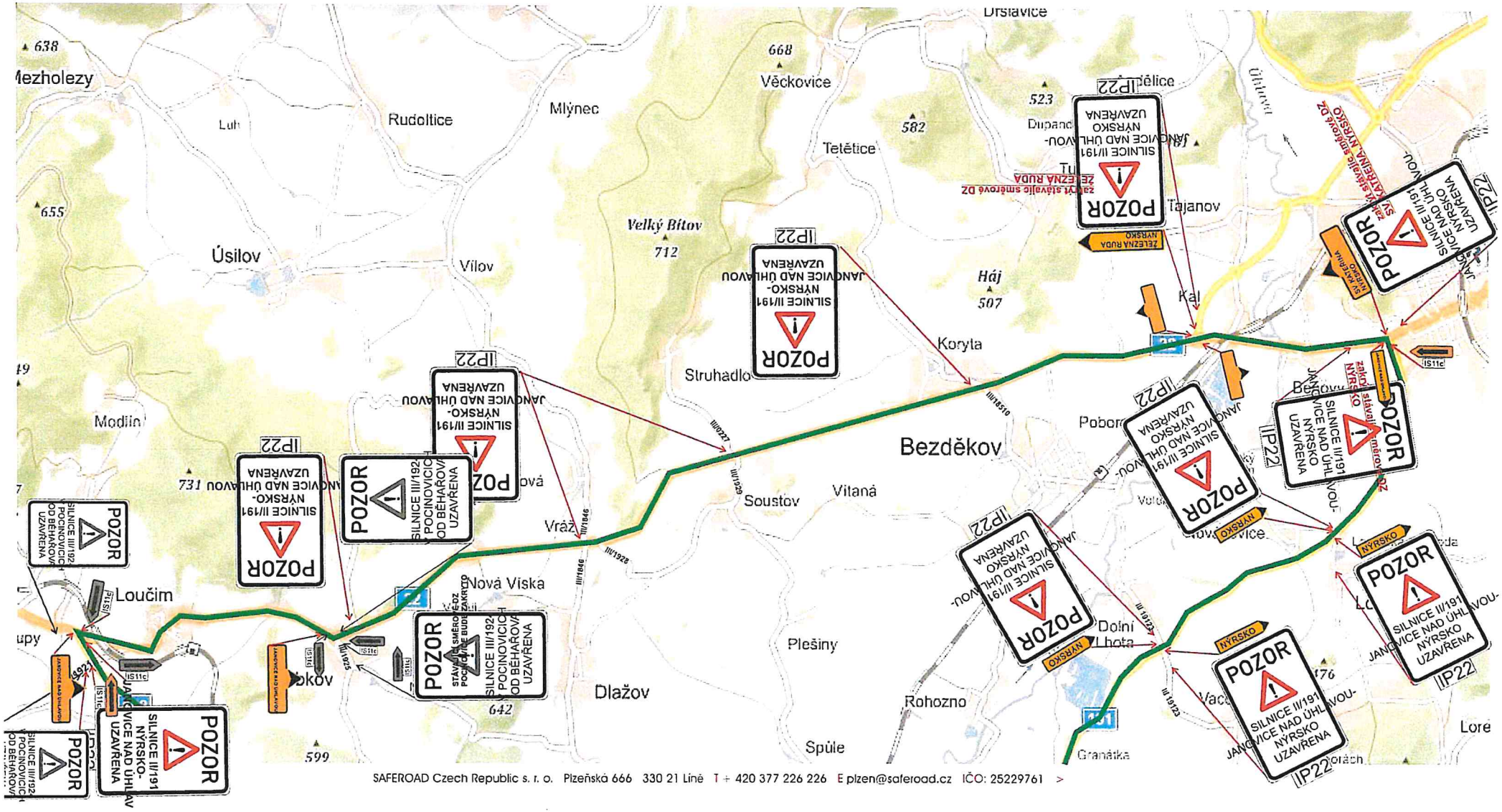
objízdná trasa